

Útlna 2

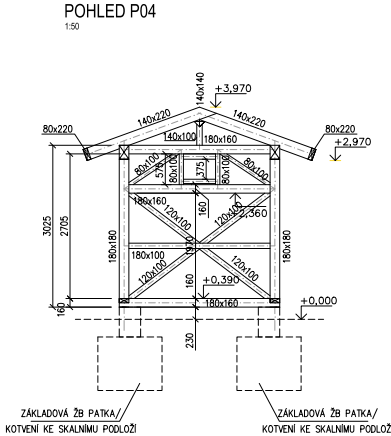

SCHEMA OZNAČENÍ DETAILŮ A VÝKRESŮ

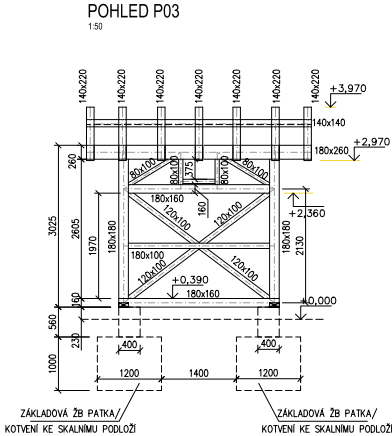
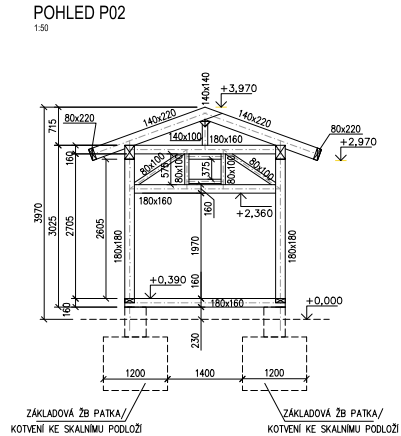
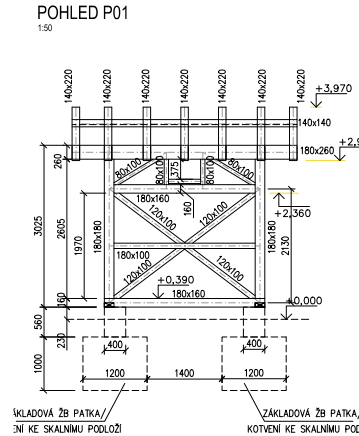
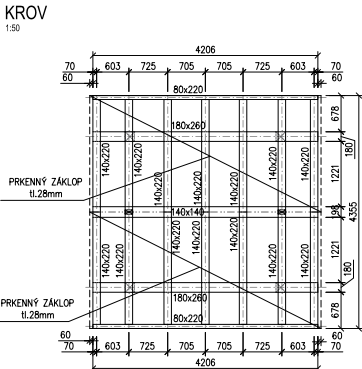
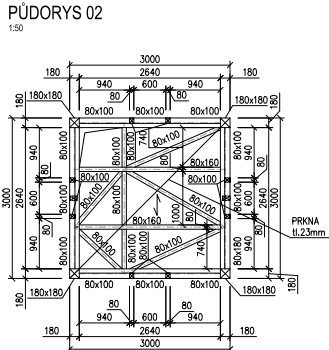
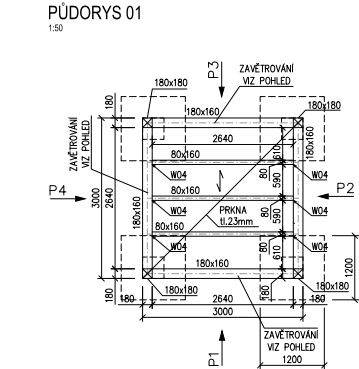
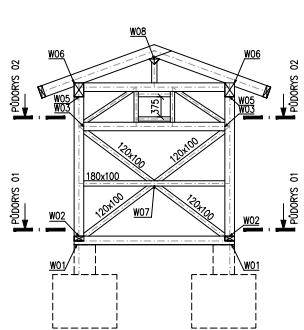

Útlna 2 - Konstrukce je navržena na  
V-VIII. sněhovou oblast (omezeno na sk,max =  
5,00 kN/m2) a IV-V. větrovou oblast (omezeno na vb,0  
= 36,0 m/s)

LEGENDA MATERIÁLŮ  
• DŘEVNÉ PRVKY JEHLIČNATÉ EVROPSKÉ PEVNOSTI C24

POZNÁMKY:  
1) ROZMĚRY BYLY PŘEBÍRÁNY ZE STAVEBNÍ ČÁSTI PROJEKTOVÉ DOKUMENTACE.  
2) PROSTUPY BYLY PŘEBÍRÁNY ZE STAVEBNÍ ČÁSTI-V PŘÍPADNĚ NESROVNALOSTI PLATÍ STAVEBNÍ ČÁST  
3) VŠEČKÉ OTVORY PRO VRUTY BUDOU PŘEDVRTANÉ  
4) PŘI PROVÁDĚNÍ VÝKOPOVÝCH PRACÍ BUDE NA STAVBU PŘÍZVÁN GEOLOG. PŘEBÍRÁNÍ ZAKLADOVÉ SPÁRY BUDE  
ODSOULHASENA GEOLOGEM (ALT. POSOUZENÍ VHODNOSTI POUŽITÍ VRUTU)  
5) VŠEČKÉ DŘEVĚNÉ PRVKY BUDOU OPATŘENY NÁTĚREM PROTI HMZU A DŘEVOKAZNÝM HOUBÁM A NÁTĚREM OCHRANY  
DŘEVA PROTI VLHĚM PŮČKÁM

PROJEKT: Útlna 2  
NOVOSTAVBA TURISTICKÉ ÚTLNY  
JEDNÁ SE O TYPOVÝ OBJEKT

STUPEŇ: PROJEKT PRO PROVEDENÍ STAVBY

INVESTOR: MĚSTO UHERSKÝ BROD

ARCHITEKT: ING. ARCH. LUKÁŠ LANDA  
AUTORIZOVANÝ ARCHITEKT, ČKA 04565

HLAVNÍ PROJEKTANT: ING. ARCH. LUKÁŠ LANDA

ČÁST PROJEKTU: D.1.2 - STAVEBNÉ KONSTRUKČNÍ ŘEŠENÍ

ZPRACOVATEL ČÁSTI: ING. PETR ANDĚL  
KONSTRUKČNÍ ČINNOST VE VÝSTAVBĚ  
CIOLKOVSKÉHO 857/6, 161 00 PRAHA 6  
IČ: 06194427 DIČ: CZ8410150001  
tel.: +420 774 353 400  
email: petr.andel4@gmail.com

ZODPOVĚDNÝ PROJEKTANT ČÁSTI: ING. PETR ANDĚL; ČKAIT: 0014035  
VYPRACOVAL: BC.MARTIN KUBÁČEK

VÝKRES: OBJEKT: SO.01

VÝKRES SKLADBY PRVKŮ

FORMÁT: A1 DATUM: 5/2024

MĚŘÍTKO: 1:50 ČÍSLO VÝKRESU:

PARÉ Č.: D.1.2.B-1